

RADIO COMUNAL COLONIA ANITA

Escala 1: 5.000

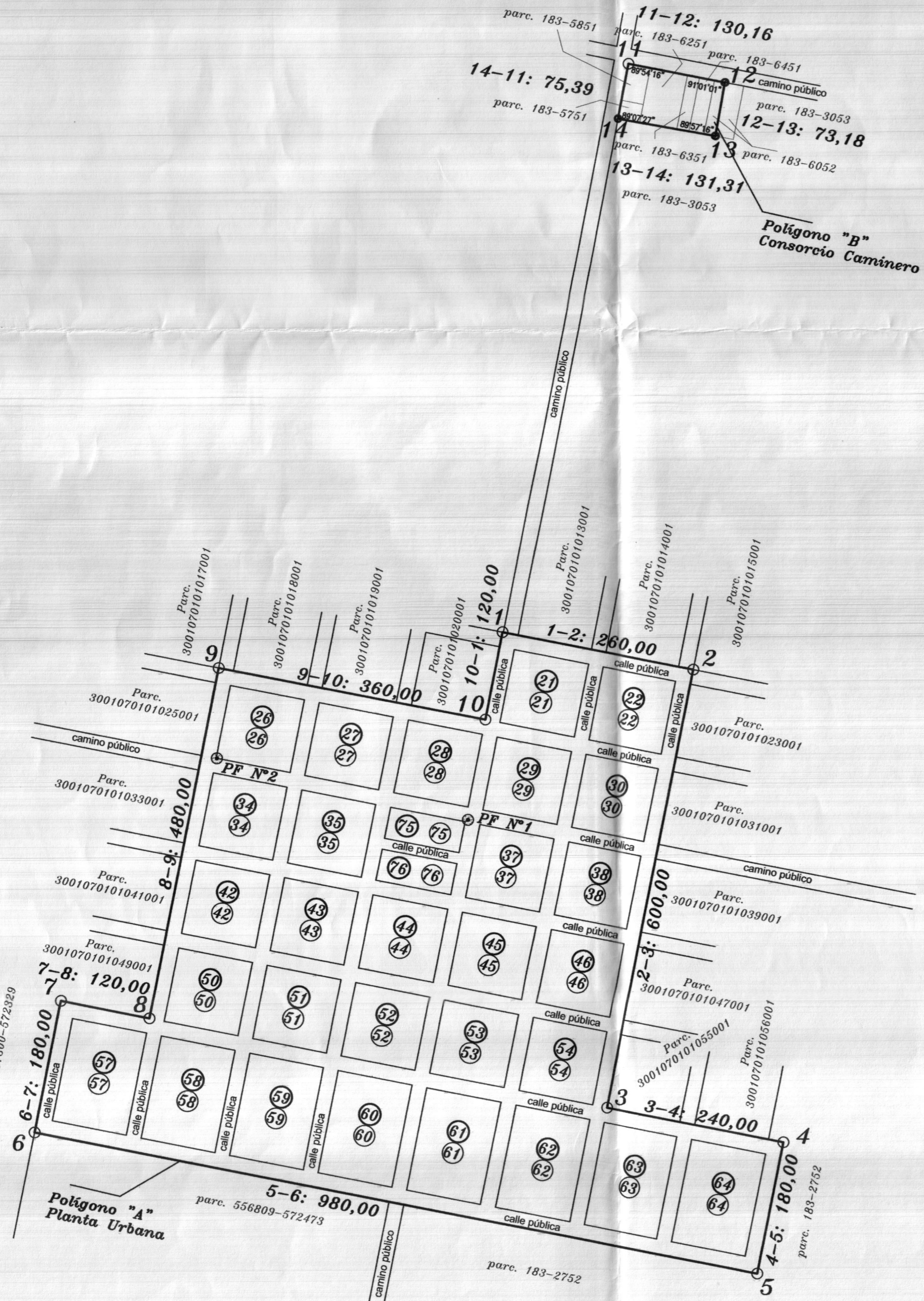

Ubicación Geográfica
Coordenadas Gauss-Kruger
Posgar 98-Faja 4

Polígono	Vértice	X (Norte)	Y (Este)
"A"	1	6557718.55	4573138.55
	2	6557668.36	4573393.66
	3	6557079.65	4573277.85
	4	6557038.32	4573513.34
	5	6556856.71	4573478.59
	6	6557045.87	4572517.02
	7	6557222.48	4572551.77
	8	6557199.32	4572669.51
	9	6557670.29	4572762.16
	10	6557600.81	4573115.39
	11	6558484.26	4573308.44
"B"	12	6558459.04	4573436.13
	13	6558387.01	4573423.23
	14	6558410.26	4573293.99

El Radio se relacionó con los puntos trigonométricos del marco de referencia VERTICES 12-022 y 12-072.

CROQUIS DE UBICACIÓN

Escala 1: 500.000

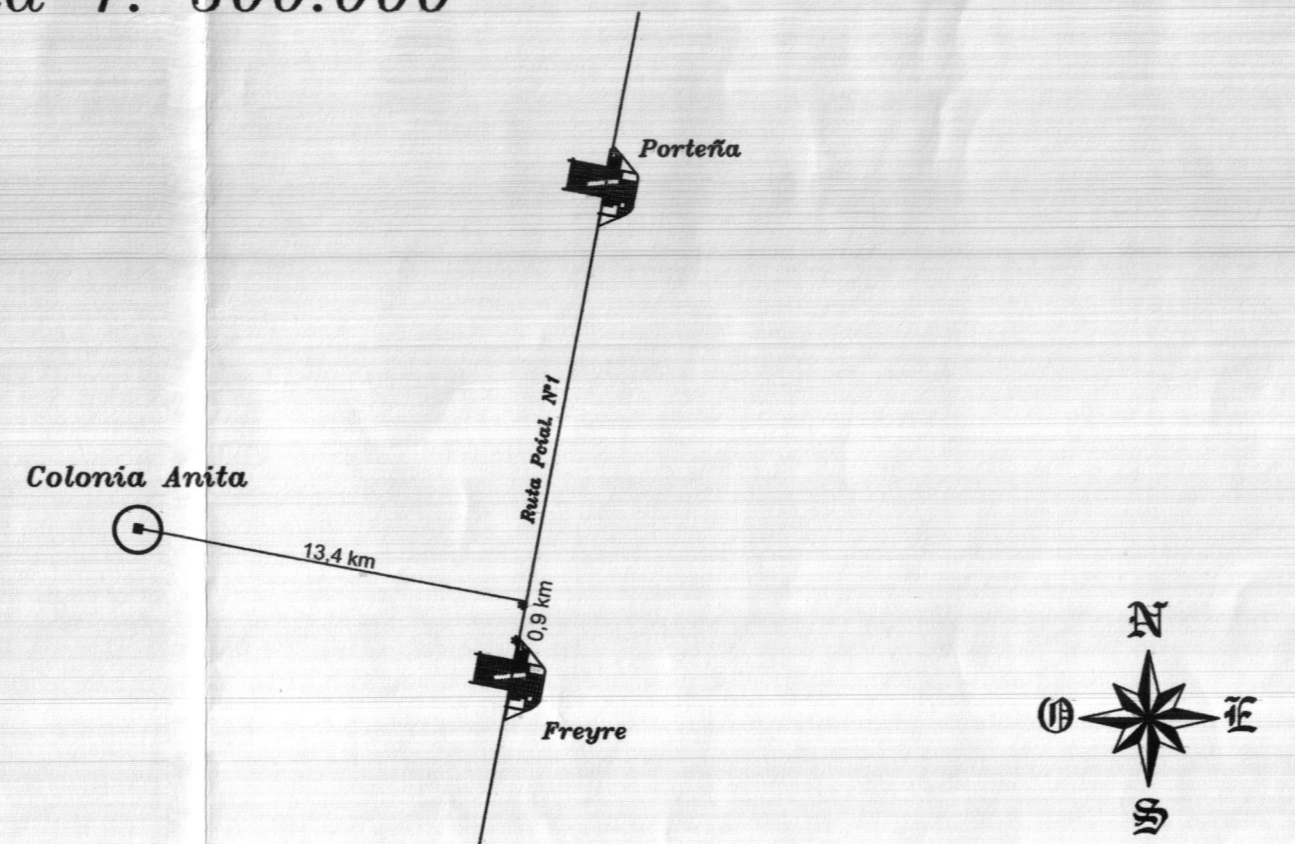

REFERENCIAS

- ⊙ Catastro Provincial
- ⊙ Catastro Municipal
- +++ F.F.C.C.
- Radio Urbano
- Alambrado
- Punto Fijo de H'
- Punto Fijo
- Punto sin amojonar
- Poste de Madera
- Mojón de Hierro
- ▲ Punto Fijo Red Geodésica Provincial

REGISTRO DE SUPERFICIES

Polígono	Superficie	Observaciones
"A"	50 Has 5.200 m ²	Planta urbana
"B"	9.712 m ²	Consorcio
Total Radio Urbano	51 Has 4.912 m ²	Radio Comunal

CROQUIS DE VINCULACIÓN

Escala 1: 10.000

R.G.P. Vértice 12-022

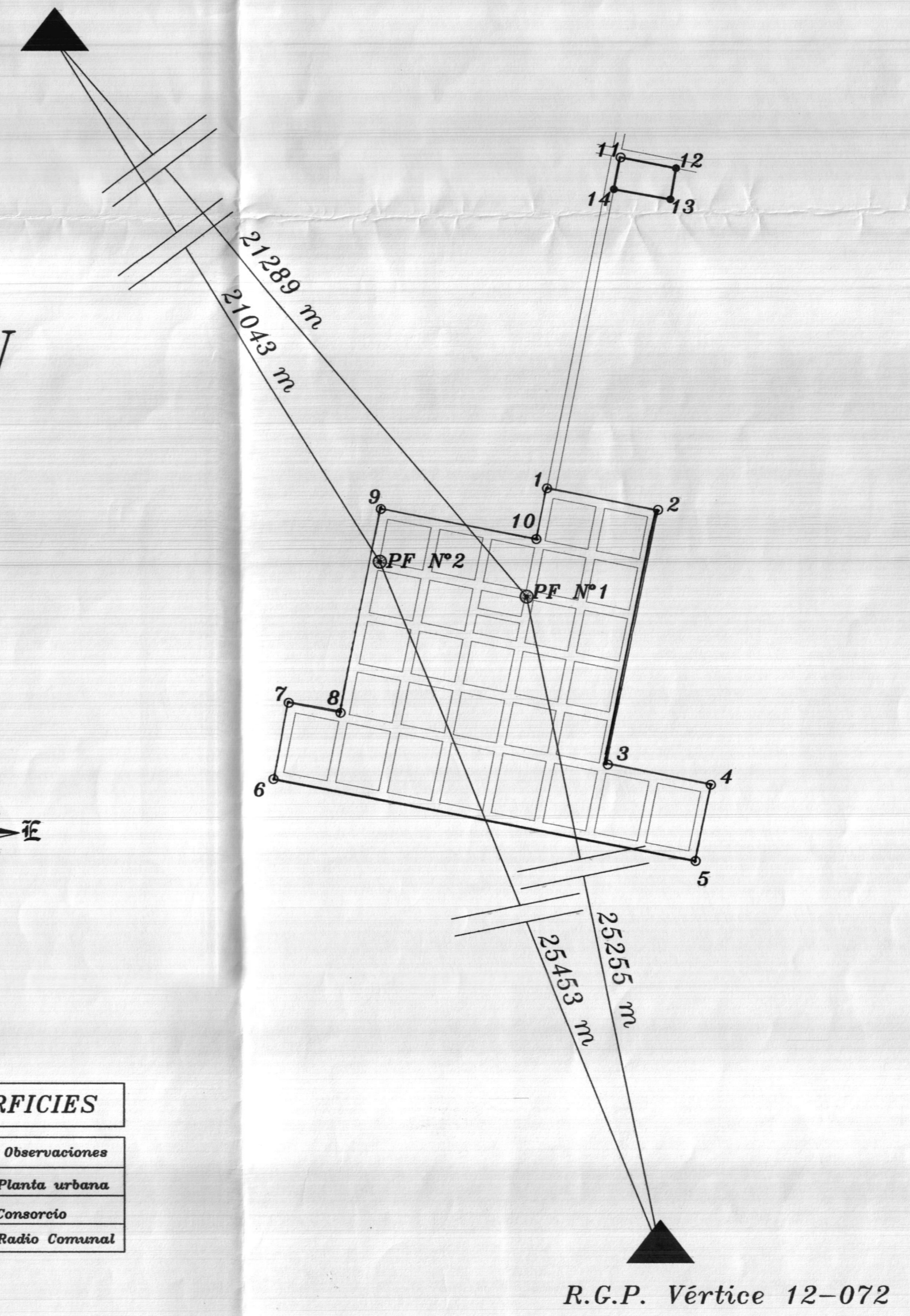

Detalle PF2

Sin Escala

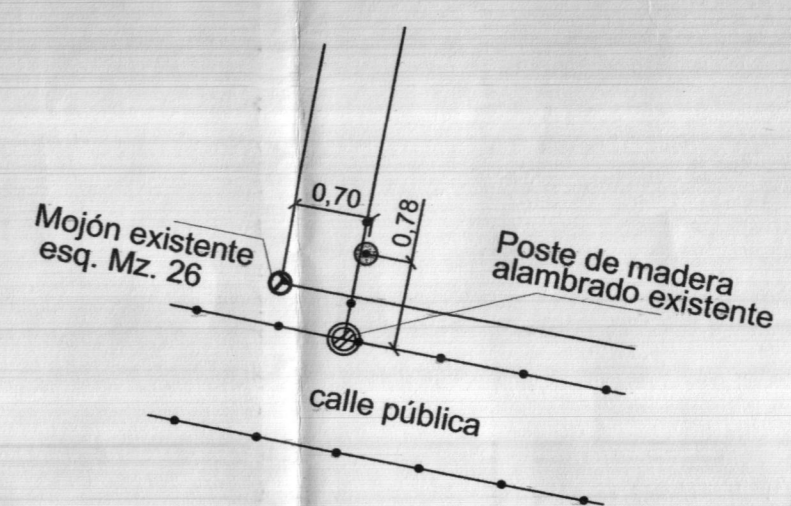

Detalle PF1

Sin Escala

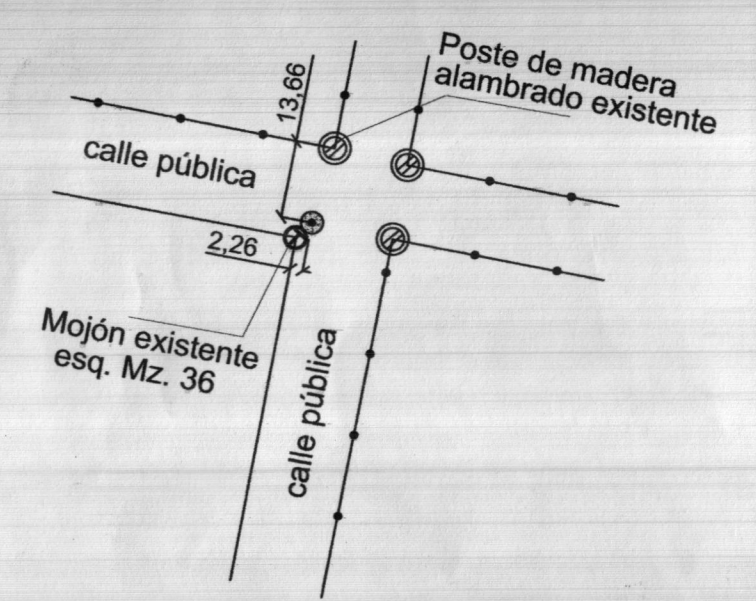

Plano: **RADIO COMUNAL** Folio: FOLIO 401

LOCALIDAD: **COLONIA ANITA**

UBICACIÓN

DEPARTAMENTO	30 SAN JUSTO	PEDANÍA	01 LIBERTAD	LOCALIDAD	07 COLONIA ANITA
--------------	--------------	---------	-------------	-----------	------------------

Antecedentes: Fecha de Fundación: 26 de Julio de 1.892

PUNTOS AMOJONADOS

NOMBRE	X	Y
PF1	6.557.465,83	4.573.092,03
PF2	6.557.548,52	4.572.759,48

OBSERVACIONES: Las medidas están expresadas en metros.
 Los ángulos no indicados miden 90°00'00" y 270°00'00"

ANEXO I - Resolución N°19/2023

FIRMAS:

Ing. Agrimensora Mat. Prof. N° 15001
 Natalia Andrea PRATTO

AUTORIDAD

EDUARDO L. J. BELTRAMINO
 PRESIDENTE
 COMUNITA DE COLONIA ANITA
 PROV. DE CORDOBA

EDUARDO L. J. BELTRAMINO
 PRESIDENTE
 D.N.I. 11.435.367

RINALDI EDELWEIS A.
 SECRETARIA
 D.N.I. 17.115.945

EXPT. N°: **0423-031918/2008** SEGUN INFORME N°: 20/2023