



Polígono "B" (Cementerio Parque)
Sup. = 3Has 1901,4m²

Polígono "C" (Parque Agro-Sanitario)
Sup. = 12Has 5000m²

Polígono "A" (Urbana)
Sup. = 1657Has 8306,6m²

RADIO MUNICIPAL OLIVA
ESCALA 1:10000

DETALLE PUNTOS AMOJONADOS
ESCALA 1:2000

UBICACION
ESCALA 1:300000

SUPERFICIE EJIDO URBANO OLIVA
1657Has 8306,6m²
3Has 1901,4m²
12Has 5000,0m²
SUP=1673Has 5208,00m²

PLANILLA DE COORDENADAS GAUSS KRÜGER

Pto	X	Y
PA	6455710,5630	4446081,5000
PB	6455759,5280	4446123,2970
A	6451882,9237	4448616,1038
B	6452424,8980	4448206,6880
C	6452349,3990	4448006,3850
D	6452465,4520	4447936,2890
E	6452580,4680	4448089,3750
F	6453254,9762	4447579,7144
G	6452280,5606	4446299,5643
H	6454329,4419	4444757,9905
I	6454603,4934	4445117,9192
J	6454891,7658	4444898,8424
K	6454954,4720	4444981,6725
L	6455988,4318	4444198,9184
LL	6457390,9876	4446051,1733
M	6454465,4381	4448237,1441
N	6455304,7642	4449348,2903
N	6453474,3420	4450722,4150
O	6456779,7325	4447928,4028
P	6457179,5954	4447698,2199
Q	6457339,5854	4447928,2274
R	6456929,7226	4448128,4103
S	6459776,6760	4442771,0040
T	6460028,5862	4442580,4746
U	6460089,5442	4442661,0076
V	6459837,6340	4442851,5370
12-074	6464205,8400	4472511,3100
12-043	6418599,1800	4434581,3400

SIMBOLOGÍA

- ⊗ Poste de madera esquinero
- ⊠ Poste de H° de alamb. olímpico
- Medón de Hormigón
- Vértice sin materializar
- Alambreado de hilos
- Alambreado de olímpico
- Muro
- Radio Municipal
- Línea de Manzana
- ⑩ Número de Manzana

CROQUIS DE VINCULACION
ESCALA 1:100000

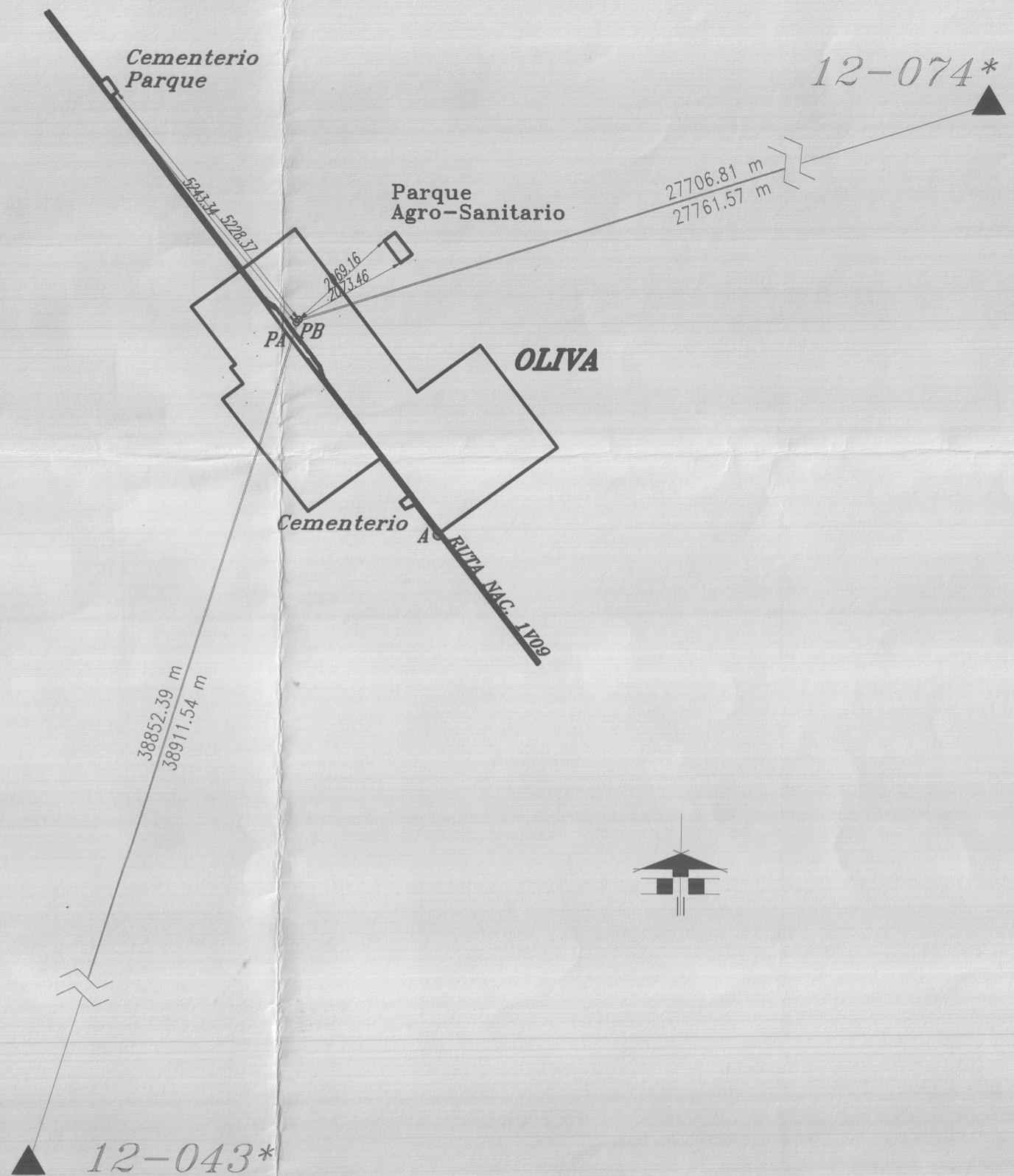

* LOS PUNTOS PERTENECEN A LA R.G.P.

PLANO DE: **RADIO MUNICIPAL**

TITULAR REGISTRAL: **OLIVA** FOLIO 81 ANULADO

UBICACION

DEPARTAMENTO	33	TERCERO ARRIBA	PEDANIA	05	ZORROS	LOCALIDAD	13	OLIVA
--------------	-----------	----------------	---------	-----------	--------	-----------	-----------	-------

ANTECEDENTES: Plano Radio Urbano Exp. N°0423-032132/2008 - Ley 9650/2009.

PUNTOS AMOJONADOS

NOMBRE	X	Y
MOJON PA	6455710,5630	4446081,5000
MOJON PB	6455759,5280	4446123,2970

OBSERVACIONES:
ANEXO N° 1 DE ORDENANZA N° 436/2024

FIRMAS:
 VERONICA H. POZZO, VICEPRESIDENTE I. CONCEJO DELIBERANTE CIUDAD DE OLIVA
 VICTORIA NARVAJA, VICEPRESIDENTE II. CONCEJO DELIBERANTE CIUDAD DE OLIVA
 PAULA GATTI, CONCEJAL CONCEJO DELIBERANTE CIUDAD DE OLIVA
 CARLOS A. POZZO, CONCEJAL CONCEJO DELIBERANTE CIUDAD DE OLIVA
 DE GABRIEL VOLANDO, INGENIERO CIVIL M.º N° 1239
 ALEXIS J. BENEDETTI, VICEPRESIDENTE I. CONCEJO DELIBERANTE CIUDAD DE OLIVA
 FERNANDO H. BARRERA, CONCEJAL CONCEJO DELIBERANTE CIUDAD DE OLIVA
 FRAVIO L. RUIZ, CONCEJAL CONCEJO DELIBERANTE CIUDAD DE OLIVA
 JOSE OCTAVIO RIVERA, Intendente Municipal

PROFESIONAL: _____ AUTORIDAD: _____

Expediente N°: **0423-102228/2013** SEGUN INFORME: 1/2024

MEDICION REALIZADA CON RECEPTORES GPS MAGELLAN PROMARK3 (BASE Y ROTADOR) INTERVALO DE GRABACION 2 SEGUNDOS