

Sup. s/ Título	7374as 3334m2							
Sup. s/ Mensura p/Expropiación:	34as 3085m2							
Resto de superficie s/Título:	7344as 0249m2							
<table border="1"> <tr> <th>Lote</th> <th>Superficie</th> <th>Observaciones</th> </tr> <tr> <td>Polígono A-B-C-D-E-F-A</td> <td>34as 3085m2</td> <td>Baldío</td> </tr> </table>	Lote	Superficie	Observaciones	Polígono A-B-C-D-E-F-A	34as 3085m2	Baldío		
Lote	Superficie	Observaciones						
Polígono A-B-C-D-E-F-A	34as 3085m2	Baldío						

vértice	X	Y
A	6346216.45	4447734.06
B	6345006.24	4447472.29
D	6342632.16	4446950.11

Esc.:1:1000

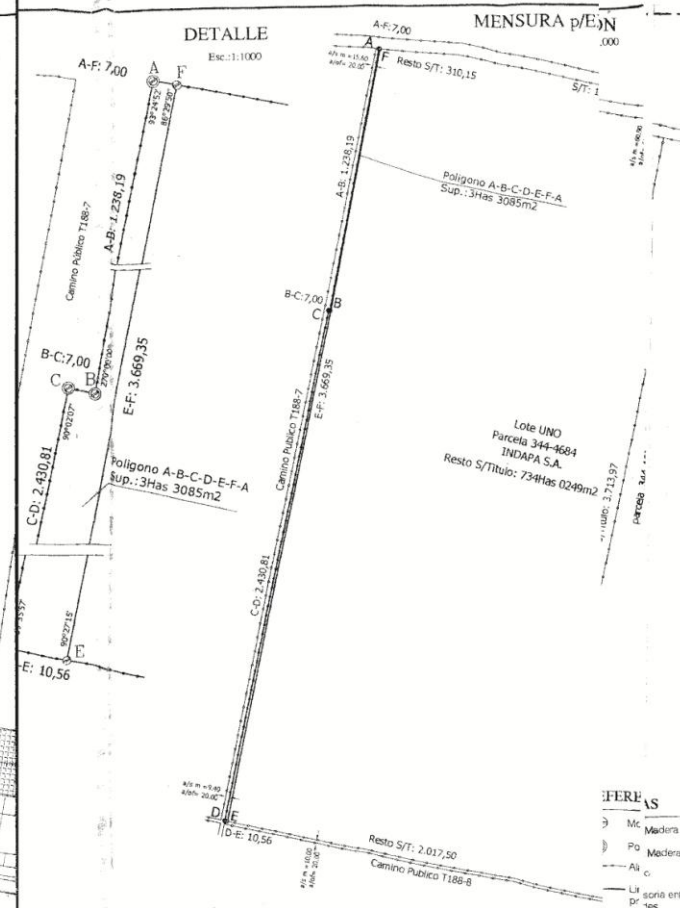

FERREAS

- | | |
|----|------------|
| Mc | Madera |
| Po | Madera |
| Al | c. |
| Li | sona entre |
| pr | 100 |

Titular Registral;

ANEXO 1 29909 E 20
INDAPA S.A.



UBICACION	S/TITULOS		S/CATASTRO	
	Deppto.: JUAREZ CELMAN		JUAREZ CELMAN	
	Predio: REDUCCION		CHUCUL	
	Munic:			
DOMINIO	Lugar: Pte. establecimiento La Negrita			
	Lote: Lote UNO			
			Hoja: 344 Parcela:4684	
	Matricula		Propiedad N°	
	200.767		18-03-1997/188-1	

Antecedentes Relacionados: Hoja de Registro Gráfico 344, Exp. N° 12633/1970 y Exp. N° 77082/1979, archivados en la D.G.C.

Observaciones: Las medidas lineales están expresadas en metros. Los ang. no indicados: medien 90°00'00"
Se midió por deslindes existentes con una antigüedad superior a los 30 años, valiendo la antigüedad de los mismos, no afectando derechos de terceros, haciéndose propietario y profesional responsables por la diferencia entre Título y Mensura en los términos del Decreto 7-71-80
Plano confeccionado según Normativa Única (01/10/2015)
Los caminos que figuran en el presente plano pertenecen al dominio público.-
La presente mensura se efectúa para juicio de expropiación, con la finalidad de dar un ensanche de traza al Camino Público 1188-07, no iniciada de El Consorcio Camino N° 188, según Trámite de la Dirección Provincial de Vialidad

Certifico haber realizado y amojonado el trabajo
en el terreno finalizando las operaciones con fecha
13 de Febrero de 2019

ING. JUAN C. SACHIE
JEFE DPTO. DE OBRAS



Gustavo Gerardo Viqueira
Ing. Civil Mat.: 2674/0

SR. MAR. JOSÉ ROMERO
Jefe de División Desplazados
Resolución de Sr. Pineda
ES COPIA DE

GUILLERMO ARIAS
SECRETARIO LEGISLATIVO
Legislatura de la Provincia de Córdoba